

Teilgrundriss Erdgeschoss, M 1:50

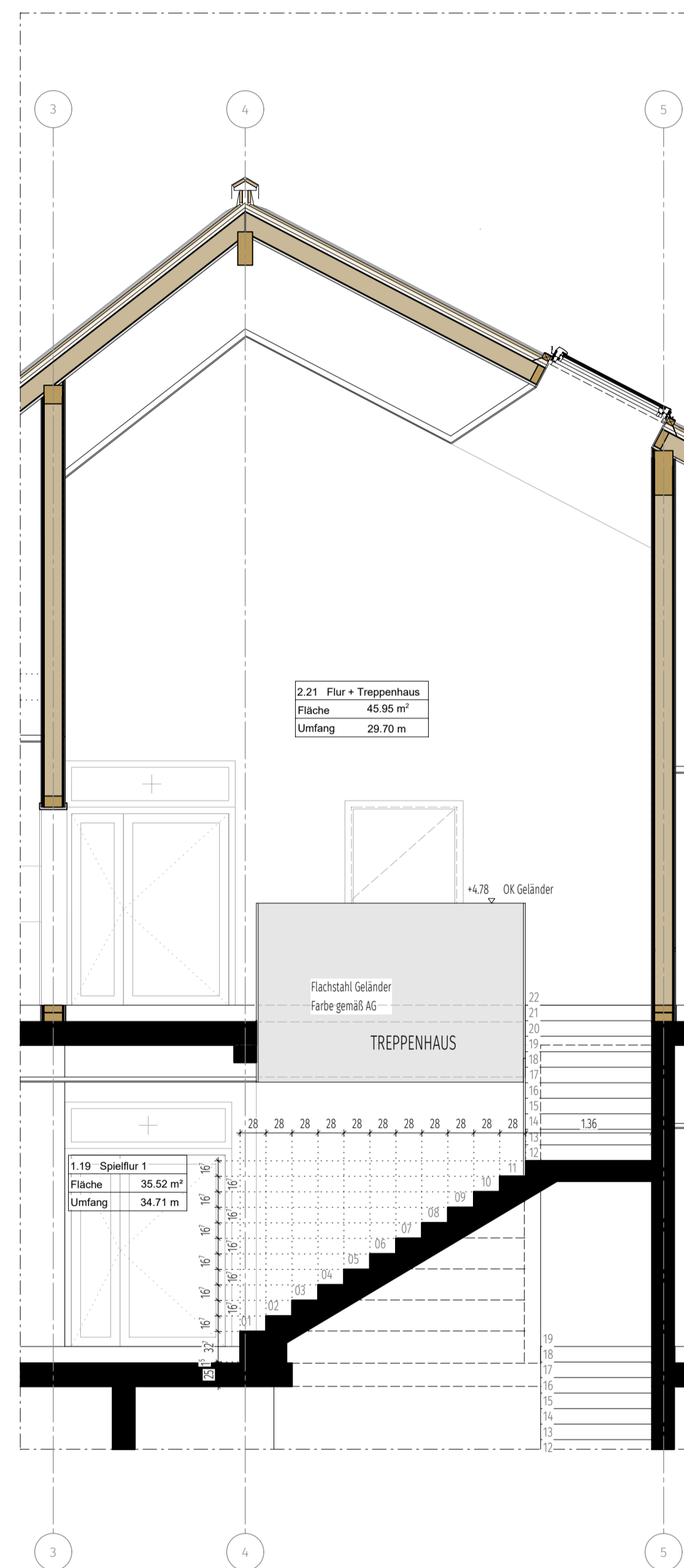

Teilschnitt 1-1, M 1:50

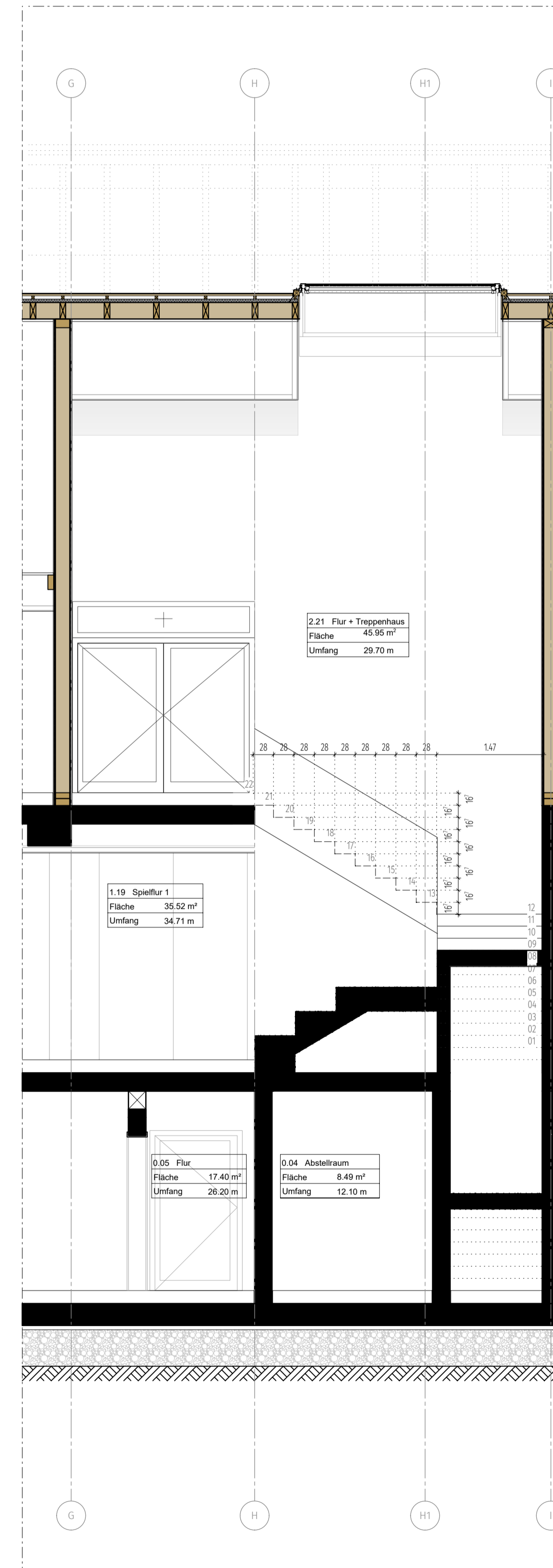

Teilschnitt 1-1, M 1:50

**Präambel**  
DKFB = ± 0,00m = 000,000 m ü. NN  
Alle Höhenangaben sind bezogen auf DKFB. Alle Maße sind eigenverantwortlich vom AN vor Beginn der Arbeiten zu prüfen!  
Alle Höhenangaben sind bezogen auf DKFB. Alle Maße sind eigenverantwortlich vom AN vor Beginn der Arbeiten zu prüfen!  
Alle Änderungen und Abweichungen sind unverzüglich der Bauleitung zu melden. Ausführung aller Bauteile, sofern nicht gesondert beschrieben, gemäß Statik.  
Alle Ausführungszeichnungen sind nur in Verbindung mit den statischen Unterlagen gültig und mit diesen abzustimmen.  
Alle Ausführungszeichnungen sind mit den Installationsplanunterlagen abzustimmen.  
Alle Schlüsse und Durchbrüche sind gemäß der Ausführungszeichnungen herzustellen. Alle Stürze, Unterzüge und Ringbalken sind gemäß Statik herzustellen.  
Alle erforderlichen Details sind, soweit nicht bereits vorgegeben, mit der Bauleitung abzustimmen.  
Alle Ausführungen sollen nach VOB, DIN Teil 8/C und den a.a.R.d.T. erfolgen. Diese Zeichnung darf ohne ausdrückliche Zustimmung weder vervielfältigt noch an Dritte angeboten, oder zugänglich gemacht, oder anderweitig missbräuchlich benutzt werden (§ 15ff. UrhG, § 1, § 7, § 18 UWG).  
Alle Rechte nach § 12, § 1, § 35 PatG und 2 GBMG vorbehalten!

**Abkürzungen**

|                         |                       |                           |                               |
|-------------------------|-----------------------|---------------------------|-------------------------------|
| RFB = Rohfußboden       | RR = Regenrohr        | RIS = Revisionskammer     | NA = Notausgang               |
| FBB = Fertigfußboden    | DN = Nenndurchmesser  | Roka = Rollstuhlkasten    | DS = dicht & selbstschließend |
| UK = Unterkante         | SW = Schmutzwasser    | Raka = Raffstorkasten     | RS = Rauchschiebung           |
| OK = Oberkante          | RW = Regenwasser      | RWA = Rauch u. Wärmeabzug | SV = Sichtverbindung          |
| GOK = Geländeerkerkante | BE = Bodenbelag       | DF = Dachflächenfenster   | T = Tür / Tor                 |
| ü. NN = über Normalnull | ÜZ = Überzug          | OTS = Obertürschließer    | F = tragende Bauteile         |
| LH = Lichte Höhe        | UZ = Unterzug         |                           | IS = Innenscheibe             |
| RH = Raumhöhe           | DD = Deckendurchbruch |                           | 30 = feuerhemmend             |
| FH = Fertighöhe         | BD = Bodendurchbruch  |                           | 60 = hochfeuerhemmend         |
| BH = Brüstungshöhe      | WD = Wanddurchbruch   |                           | 90 = feuerbeständig           |
| STG = Stützungen        | WS = Wandschlitz      |                           | FL = Feuerlöscher             |

**Legende**

|                      |                   |   |               |                 |
|----------------------|-------------------|---|---------------|-----------------|
| Mauerwerk            | Vorwand raumhoch  | Schottertragschicht kapillarbr. Schicht | Baulinie      | A = Achsen      |
| Porenbeton           | Vorwand 1,20 m    | Sand / Putz                             | Baugrenze     | Abdichtung      |
| Beton unbewehrt      | Holzständerwand   | Grünfläche                              | Schmutzwasser | Trennlage       |
| Stahlbeton           | Trockenbauwand    | Dachfläche                              | Regenwasser   | Brandschutz     |
| Stahlbeton Fertiggle | Plattwerkstoff    | gewachsener Boden                       | Mischwasser   | Elektro         |
| Perimeterdämmung     | Konstruktionsholz | Böschung                                | Drainage      | Statik          |
| Wärmedämmung weich   | Lave-Splintbett   | Ursprüngl. Gelände                      | Schwinde      | Hinweis         |
| Wärmedämmung fest    | Kieschicht        | Grundstücksgrenze                       | 1/2m-Linie    | Letzte Änderung |

**Indexverzeichnis**

| Index | Name | Datum    | Gegenstand der Änderungen, Kurztext |
|-------|------|----------|-------------------------------------|
| a     | nv   | 02.06.26 | Planerstellung                      |

**Planinhalt**

Überschrift: Teilgrundriss Erdgeschoss  
Teilschnitte

**Planänderungen**

Index a:  
Planerstellung

**PROJEKT**  
Neubau Kindertagesstätte  
Schottstraße 28, 56841 Traben-Trarbach  
BAUHERR  
Stadt Traben-Trarbach  
Am Bahnhof 5, 56841 Traben-Trarbach  
PLANUNGSSTAND

**Ausführung**

**ÜBERSICHTSPLAN**  
Teilgrundriss Erdgeschoss, Teilschnitte

|            |            |                   |         |        |       |
|------------|------------|-------------------|---------|--------|-------|
| Projektnr. | Plannummer | Gelände / Bauteil | Maßstab | Datum  | Index |
| K-326      | 5012       | -                 | M50     | 260602 | a     |

Datum, Architekt: \_\_\_\_\_ Datum, Bauherr: \_\_\_\_\_

**ARCHITEKT**

|   |  |   |
|---|--|---|
| BÜRO BERNKASTEL<br>BERDI Planung GmbH<br>Friedrichstr. 8<br>54470 Bernkastel-Kues | BÜRO KOBLENZ<br>BERDI Planung GmbH<br>Hofstraße 272<br>56077 Koblenz | BÜRO KÖLN<br>design team c GmbH<br>Rosenstraße 46<br>50678 Köln |
|---|--|---|

Format: 841 x 594