



ansicht nord kita am biz | m = 1:100

2 1 3 6 stete



6 einschließlich untersicht

detail nord | eingang | schnitt 8 kita am biz | m = 1:100



ansicht ost kita am biz | m = 1:100

3 2 1

500 cm 150 cm



ansicht süd kita am biz | m = 1:100

3 1 2 5 5 6 5 6 6 7 7 6 7 7 6 6

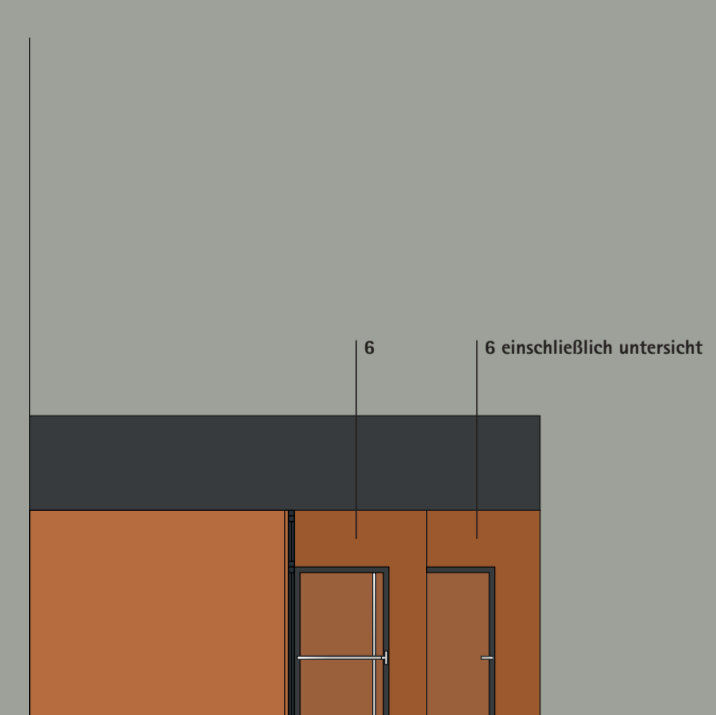

6 einschließlich untersicht

detail süd | garten | schnitt 8 kita am biz | m = 1:100

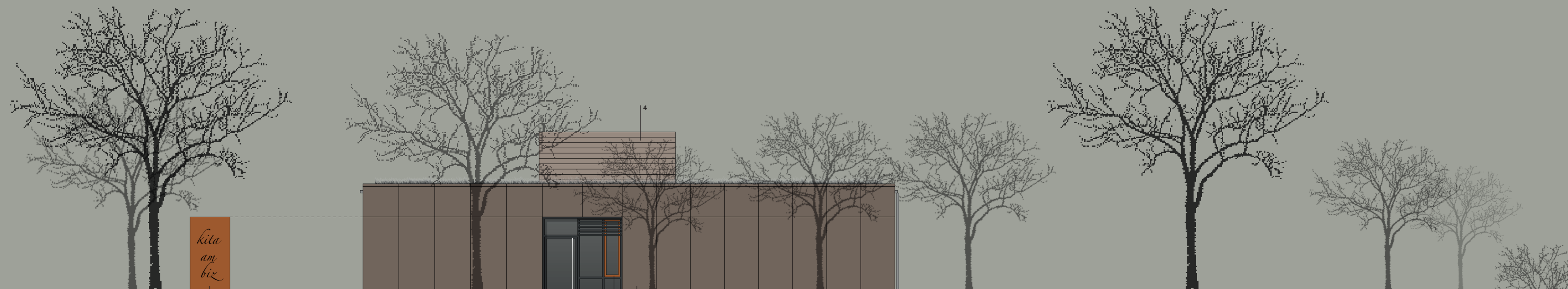

ansicht west kita am biz | m = 1:100

150 cm 500 cm

1 2 3

- basisfarben
- 1) ncs 8000-N | fenster + fensterbänke + stahl- und stahlrähmen + jalouse + sockel
  - 2) ncs 4050-Y50R | fenster aktiv
  - 3) A06.5.1 toscana grobe satin | fassade | treppe metson | exterior | uni colours
  - 4) ncs 4005-Y50R | dachaufbauten
  - 5) A06.3.5 schre satin | akzent fassade 1 | treppe metson | exterior | uni colours
  - 6) A08.4.5 rusty red satin | akzent fassade 2 | treppe metson | exterior | uni colours
  - 7) A10.4.5 sienna brown satin | akzent fassade 4 | treppe metson | exterior | uni colours

# farbkonzept 5 | kita am biz

fassadengestaltung 5 kita am biz | von-stueben-straeße 31 in 67549 worms  
 bauherr projektierung und bauberaterfirma  
 bereich B - wörmser immobilienmanagement  
 abteilung 8.3 - architektur | projektmanagement  
 marktplatz 2 in 67547 worms  
 dipl.-ing. alexander möbius  
 entwurfplanung lindemann architekten | H7-28 in 68159 mannheim  
 masstab m = 1:100

heidelberg | 161121022 | antje möbius | diplom designerin  
 junkergasse 12 | 69126 heidelberg  
 fon 06221 - 3377990  
 fax 06221 - 3377999  
 mobil 0172 - 6226148  
 email moebius@farbdesign.de